

CORTE

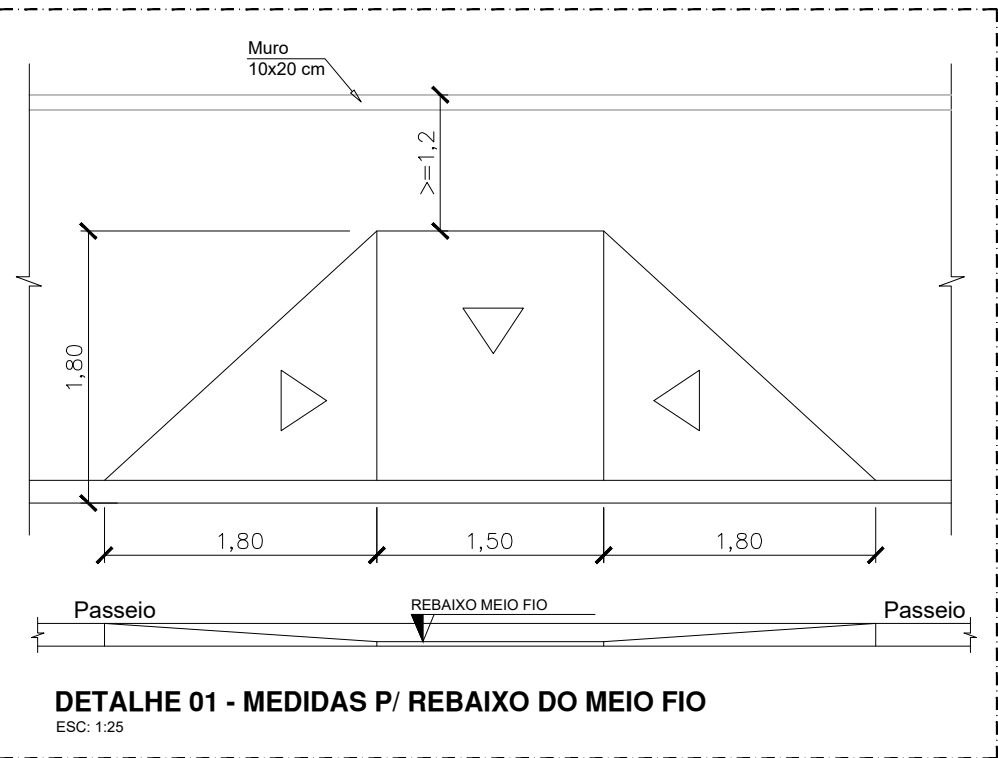

DETALHE 01 - MEDIDAS P/ REBAIXO DO MEIO FIO
ESC: 1:25

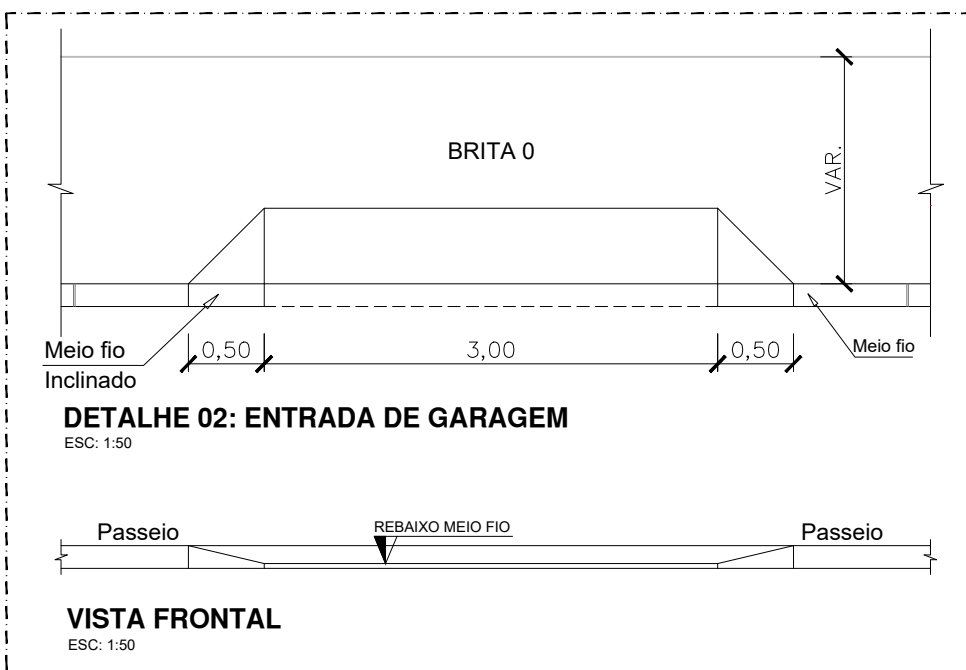

DETALHE 02: ENTRADA DE GARAGEM
ESC: 1:50

VISTA FRONTAL
ESC: 1:50

 PAPANDUVA GOVERNO DO MUNICÍPIO	EMPREENDIMENTO PAVIMENTAÇÃO	
	ENDEREÇO RUA BASÍLIO HEUCO - BAIRRO CENTRO - PAPANDUVA/SC	
	PROPRIETÁRIO PREFEITURA MUNICIPAL DE PAPANDUVA	
	PROJETO GEOMÉTRICO	
RESPONSÁVEL TÉCNICO Engº DAIR KACZMAREK CREA/SC: 122404-8	ASSINATURA _____ Prefeito: Tafarel Schons	ASSINATURA _____ Responsável Técnico
DISCRIMINAÇÃO CORTE TRANSVERSAL, ENTRADAS DE GARAGEM DETALHE MEDIDAS DO REBAIXO DE RAMPA DE ACESSIBILIDADE		Nº DA PRANCHA 03
ESCALA INDICADA	DATA 19/08/2025	DESENHO DAIR KACZMAREK